Купить квартиру за 2 350 000 рублей на проезд Титова, 10

Тверская область, Городской округ Кимры, Кимры, проезд Титова, 10

2 350 000 Р
78 333Р за м^2

30.00 м^2	6.00 м^2	4 из 5
Общая	Кухня	Этаж

Продается 1 к.кв, расположенная на 4/5 эт кирпичного дома, не угловая, балкона нету, окна пластиковые, счетчики на воду установлены. Более подробно можно уточнить по указанному номеру.

1 с 08.06.2025, обновлен 08.06.2025

Продавец: Олеся

Телефон: +79607072240

Характеристики
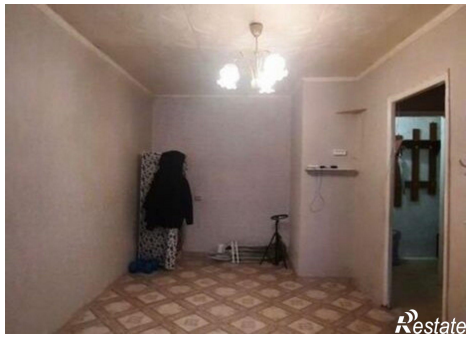
Количество комнат	1	Этаж	4
Этажей всего	5	Площадь кухни	6.00 кв. м