Купить квартиру за 2 300 000 рублей на проезд Титова, 10

Тверская область, Городской округ Кимры, Кимры, проезд Титова, 10

2 300 000 Р
76 667Р за м^2

30.00 м^2	18.10 м^2	6.00 м^2	4 из 5
Общая	Жилая	Кухня	Этаж

Продается 1 к.кв, расположенная на 4/5 эт кирпичного дома, не угловая, балкона нету, окна пластиковые, счетчики на воду установлены. Более подробно можно уточнить по указанному номеру.

0 с 12.06.2025, обновлен 12.06.2025

Продавец: Собственник

Телефон: +79157309117

Характеристики

Количество комнат	1	Тип дома	кирпичный
Этаж	4	Этажей всего	5
Площадь жилая	18.10 кв. м	Площадь кухни	6.00 кв. м

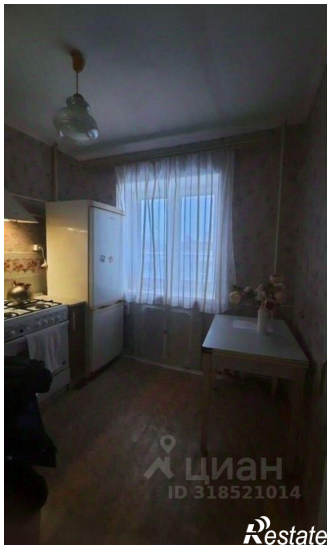
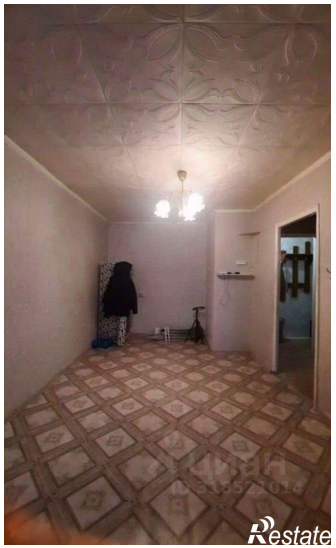

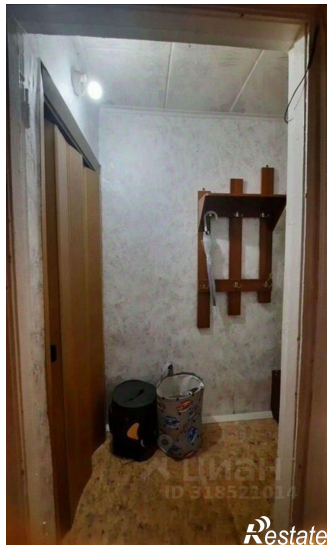

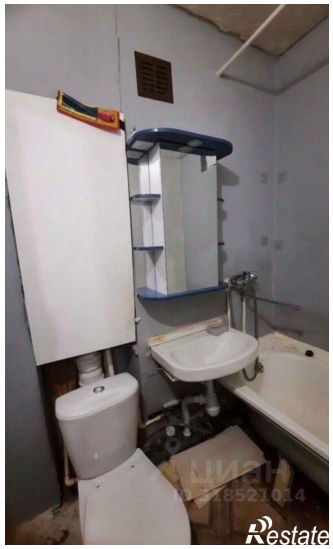

6.64
17.32