Купить квартиру за 2 200 000 рублей на проезд Титова, 10

Тверская область, Городской округ Кимры, Кимры, проезд Титова, 10

2 200 000 Р
73 333Р за м^2

30.00 м^2	18.10 м^2	6.00 м^2	4 из 5
Общая	Жилая	Кухня	Этаж

Продается уютная однокомнатная квартира площадью 30.1 кв. м, расположенная на 4-м этаже 5-этажного кирпичного дома. Жилая площадь составляет 18.1 кв. м, кухня — 6.1 кв. м. Высота потолков — 2.55 метра. Дом был построен в 1965 году и находится в тихом районе по адресу: Россия, Тверская область, Кимры, проезд Титова, 10. В квартире выполнен косметический ремонт, что делает ее готовой к заселению без дополнительных вложений. Просторная комната позволяет удобно расставить мебель, а окна, выходящие во двор, обеспечивают тишину и спокойствие. Совмещенный санузел оборудован всем необходимым. Дом ухоженный, с доброжелательными соседями. Во дворе есть удобная парковка, что решает вопрос с местом для автомобиля. Кирпичные стены хорошо сохраняют тепло зимой и прохладу летом. Рядом с домом находятся детские сады и магазины, что делает расположение квартиры особенно удобным для молодых семей. Хорошая транспортная доступность позволяет быстро добраться до ключевых районов города. Квартира продается от собственника, что упрощает процесс покупки. Возможна ипотека. Все документы готовы к сделке, без обременений и скрытых нюансов. Приглашаем вас на просмотр этой замечательной квартиры. Записывайтесь на удобное для вас время и приходите оценить все ее преимущества лично!

7 с 01.07.2025, обновлен 01.07.2025

Продавец: Собственник

Телефон: +79109312043

Характеристики

Количество комнат	1	Тип дома	кирпичный
Этаж	4	Этажей всего	5
Площадь жилая	18.10 кв. м	Площадь кухни	6.00 кв. м

https://kimry.restate.ru/obj/prodazha-odnokomnatnoy-kvartiri-proezd-titova-10-18232147595/

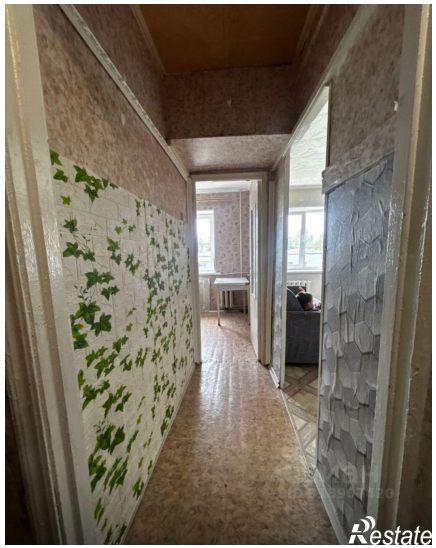
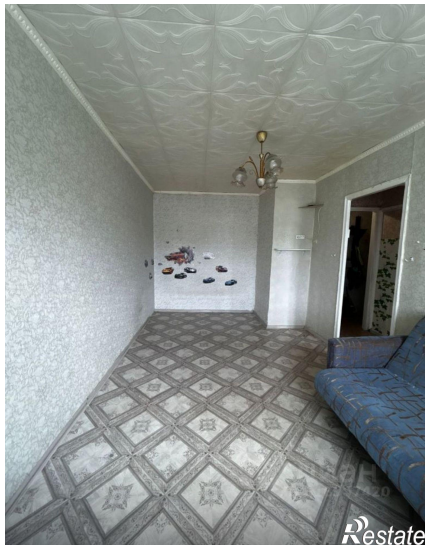
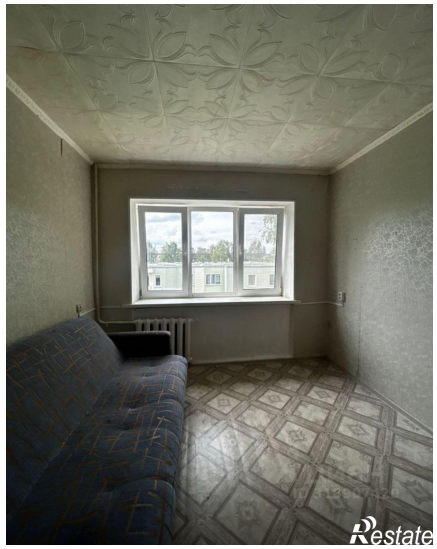
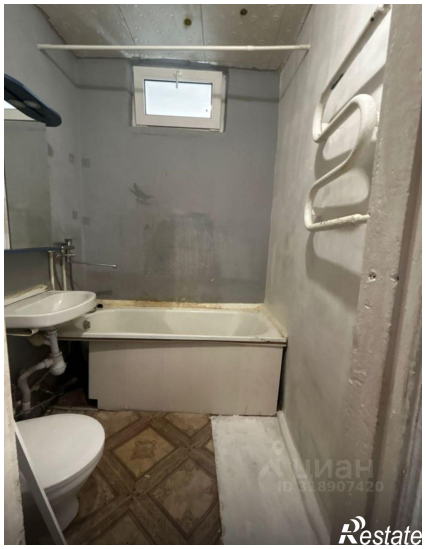

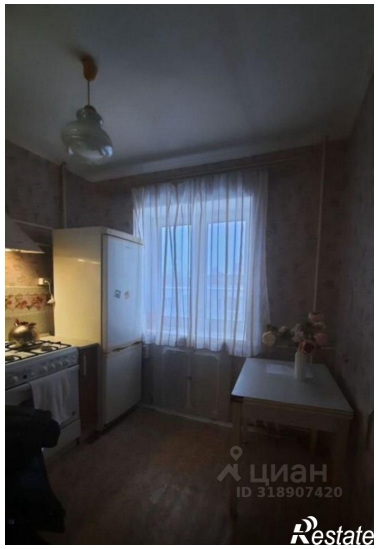

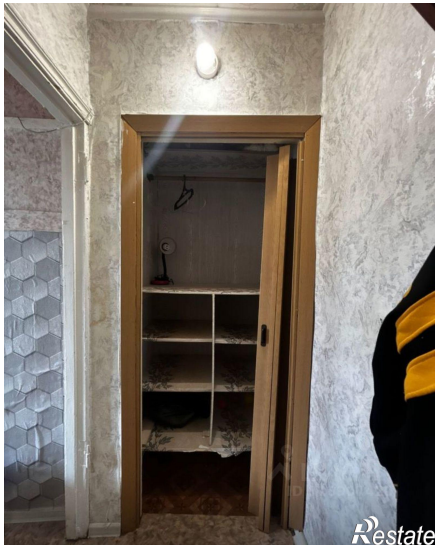

Restate